

# 111年度 公務統計管理資訊系統 報表編報管理作業 教育訓練講義

2022/2/24-25

嘉義市政府主計處

## 大綱

- 壹、系統相關設定作業
- 貳、報表編報管理作業

## 壹、系統相關設定作業

登入系統

密碼變更

2

## 密碼變更(1/3)

密碼變更：  
操作流程詳Step1. ~ Step3.

公務統計管理資訊系統

Step1. 點選"登入"。

test01

.....

登入

忘記密碼

先輸入使用者名稱及預設密碼(請洽主計處相關管理人員)登入系統。

<https://https://winsta2.dgbas.gov.tw/CWShtml5/login.aspx> 測試機網址

3

# 密碼變更(2/3)

密碼變更：  
操作流程詳Step1. ~ Step3.

登入系統做密碼修改

Step2. 登入後，點選  
此處進行密碼變更。

目前模式:使用者  
使用者帳號:test01

舊密碼: .....

新密碼: .....

新密碼確認: .....

提交修改 重置

Step3. 點選"確定"，  
即變更密碼完成。

4

# 密碼變更(3/3)

## □ 注意事項：

### ➤ 密碼設定原則

- 1) 密碼長度至少須12碼
- 2) 大寫、小寫英文、數字及特殊符號，任選3種設定
- 3) 依主計處系統管理者設定之天數進行密碼變更
- 4) 若忘記密碼，請點選登入畫面之「忘記密碼」，系統將寄一封重設密碼之通知信至您的信箱
- 5) 若輸入次數過多遭鎖定，請洽主計處系統管理者重設密碼

5

## 貳、報表編報管理作業

- 一、報表編報及報表審核流程
- 二、報表簽核角色流程說明
- 三、報表報送及編製作業
  1. 報表報送及編製作業-例行報表報送
  2. 報表報送及編製作業-修正報表報送
- 四、報表報送查詢
  1. 報表報送查詢-簽核進度查詢
  2. 報表報送查詢-撤回
  3. 報表報送查詢-重選陳核對象
- 五、報表簽核作業
- 六、修正報送確認作業
- 七、代理人範例說明

6

## 一、報表編報及報表審核流程

### □ 報表編報及線上簽核作業

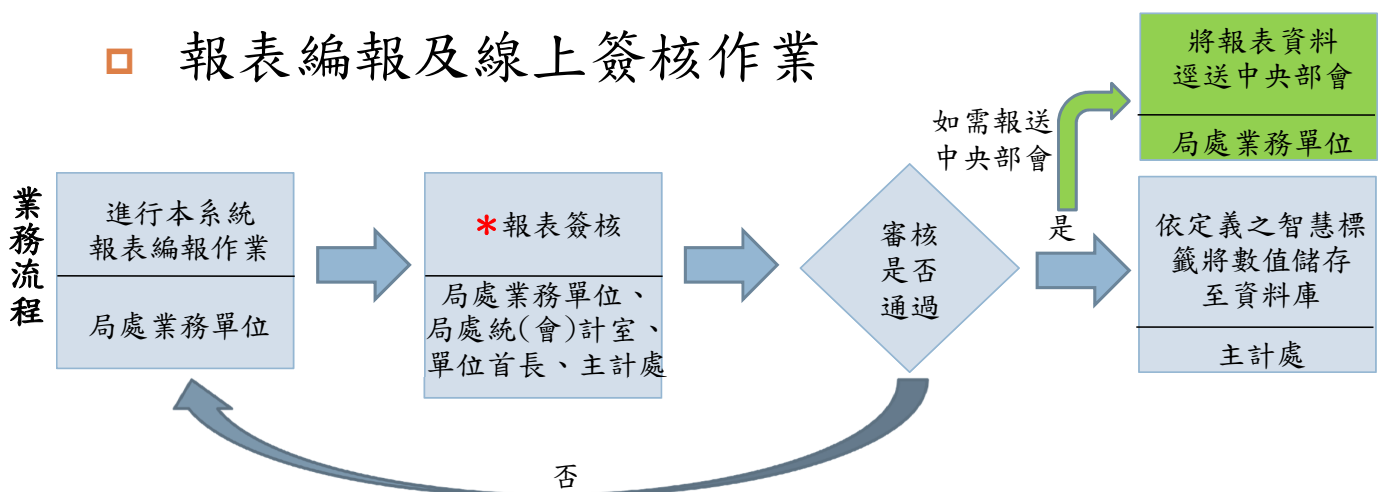

系統流程

#### \* 報表簽核流程

- ① 府內單位：填表者->業務審核(科長)->業務主管人員(處長)->統計審核(主計處統計人員)  
→主辦統計人員(主計處統計主管)->機關首長(縣市長)
- ② 府外所屬機關：填表者->業務審核(股長)->業務主管人員(科長)->統計審核(統會計室人員)->主辦  
統計人員(統會計室主管)->機關首長(局長)→主計處(統計承辦人員)→主計處(統計科長)

7

府內單位  
例行、修正報表報送簽核流程圖

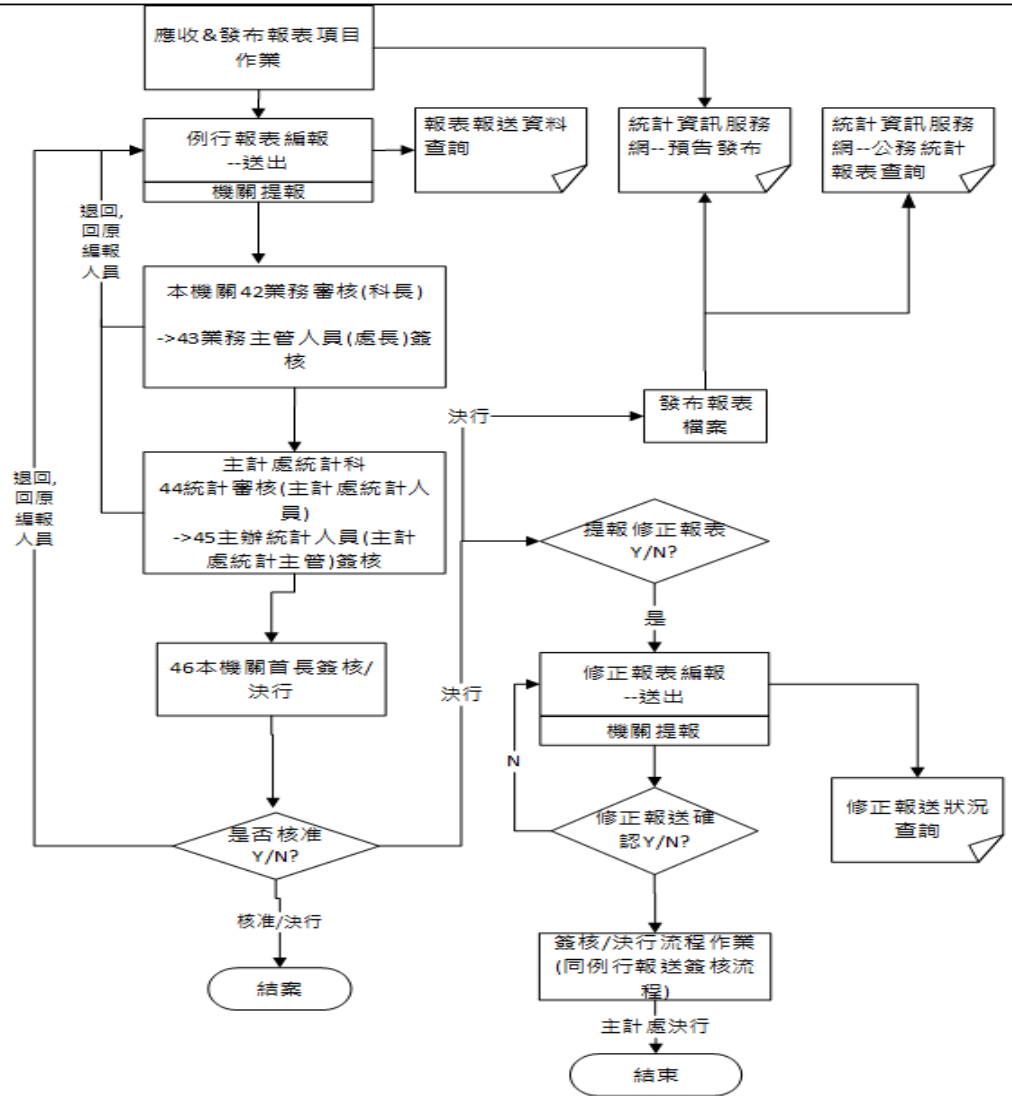

所屬機關  
例行、修正報表報送簽核流程圖

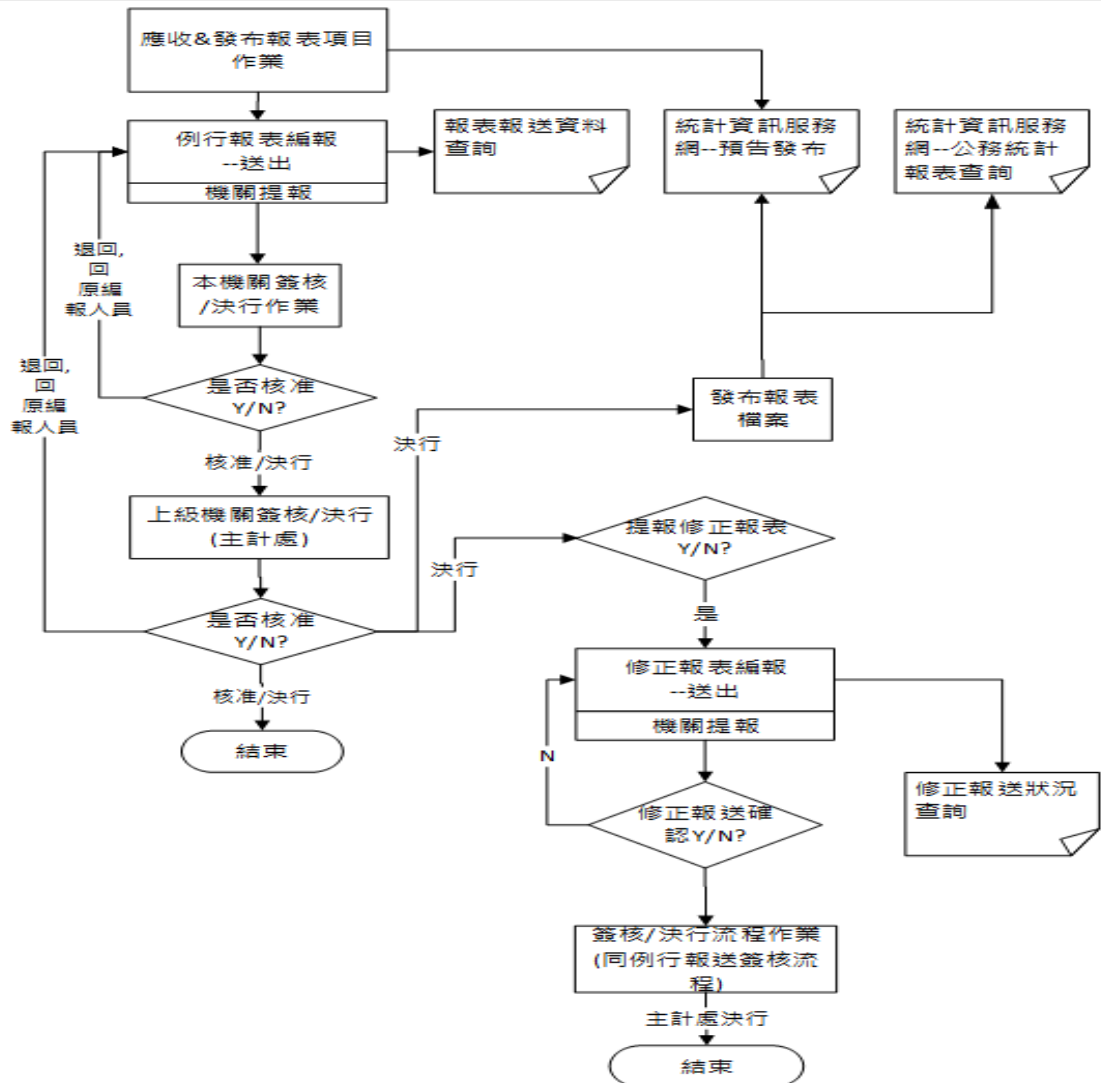

## 二、報表簽核角色流程說明

分：府內機關、所屬機關簽核,其流程說明如下：

- 府內機關簽核流程：

41填表者->42業務審核(科長)->43業務主管人員(處長)->44統計審核(主計處統計人員)->45主辦統計人員(主計處統計主管)->46機關首長(縣市長)

- 所屬機關簽核流程：

11填表者->12業務審核(股長)->13業務主管人員(科長)->14統計審核(統會計室人員)->15主辦統計人員(統會計室主管)->16機關首長(局長)->31主計處(統計承辦人員)->33主計處(統計科長)

10

## 三、報表報送及編製作業

- 報表編報

- ▶ 報表報送及編製作業

11

# 1. 報表報送及編製作業-例行報表報送(1/5)

例行報表報送 修正報表報送

查詢 2021/11/30

表號 完全相似 3001 - 主計處 編報機關代碼 等於

表名 完全相似 報送承辦人員 等於

資料起始日 區間 原始編報期限 區間

查詢條件 重新整理 檢視附件 單表報送

編報機關名稱	報表狀態	報送狀態	表號	表名	刊期名稱	年別	資料起始日期	資料時間說明	編報期限	報送次數
主計處	逾時	未報送	1821-04-01	高雄市辦理急難救助概況	季	109	2020/07/01	109年第3季	2020/10/01	
主計處	逾時	未報送	1821-04-01	高雄市辦理急難救助概況	季	109	2020/10/01	109年第4季	2021/01/01	
主計處	逾時	未報送	1821-04-01	高雄市辦理急難救助概況	季	110	2021/01/01	110年第1季	2021/04/01	
主計處	逾時	未報送	1821-04-01	高雄市辦理急難救助概況	季	110	2021/04/01	110年第2季	2021/07/01	
主計處	逾時	未報送	1821-04-01	高雄市辦理急難救助概況	季	110	2021/07/01	110年第3季	2021/10/01	
主計處	逾時	報送退回	1821-04-01	高雄市辦理急難救助概況	季	108	2018/10/01	107年第4季	2019/04/05	
主計處	逾時	未報送	19999-01-01-1	金門縣金門酒廠新進員工統計	月	109	2020/04/01	109.4月底	2020/05/06	
主計處	逾時	未報送	19999-01-01-1	金門縣金門酒廠新進員工統計	月	109	2020/05/01	109.5月底	2020/06/08	
主計處	逾時	未報送	19999-01-01-1	金門縣金門酒廠新進員工統計	月	109	2020/06/01	109.6月底	2020/07/06	

顯示 1 - 30 共 64

12

# 1. 報表報送及編製作業-例行報表報送(2/5)

報送外部檔案

狀態 (1)編報

表號 19999-01-01-1

表名 金門縣金門酒廠新進員工統計

資料起始日期 2020/04/01

年別 109

編報機關名稱 主計處

編報說明 業務工作

陳送下一關 12 - 業務審核

人員 test43

人工上傳檔案識別碼 233420

確定送出 取消

VDialogueForm.aspx?cwcode=VmxCZIJHbGhiRzluZFdWT2J6MVRSRUpm...

- 1.輸入"編報說明"
- 2.挑選"陳送下一關"角色
- 3.挑選簽核"人員"
- 4."上傳檔案"

13

# 1. 報表報送及編製作業-例行報表報送(3/5)

# 1. 報表報送及編製作業-例行報表報送(4/5)

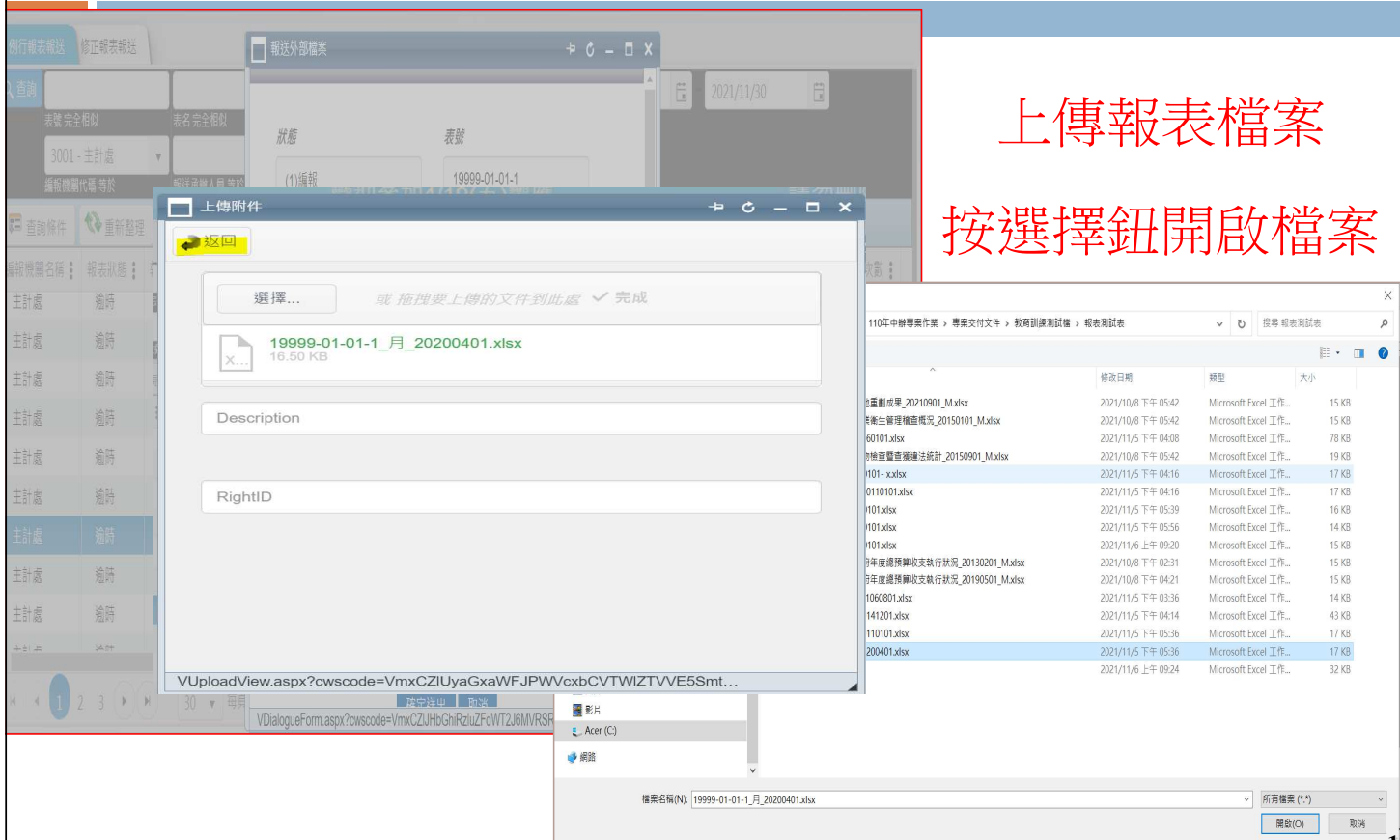

# 1. 報表報送及編製作業-例行報表報送(5/5)

## 寄E-MAIL給待簽核人員

### 公務統計報表報送簽核通知

您好, 請至「報表報送待簽核作業」中查看!

#作業編號:3001110002

#表號:19999-01-01-1

#表名:金門縣金門酒廠新進員工統計

#編報機關:主計處

#資料時間起始點:2020/4/1

16

# 2. 報表報送及編製作業-修正報表報送(1/3)

例行報表報送 **修正報表報送**

查詢 3001 - 主計處 2021/11/30

表號 完全相似 表名 完全相似 資料起始日 區間 查詢編報期限 區間

編報機關代碼 等於 報送承辦人員 等於

查詢條件 重新整理 檢視附件 修正報送

編報機關名稱	修正狀態	報送狀態	報修函日期	報修函文號	修正方式	表號	表名	週期名稱	年別	資料起始日期	資料
主計處		審核完成				2722-01-01	高雄市消費者物價指數	月	102	2013/04/01	1
主計處		審核完成				2722-01-01	高雄市消費者物價指數	月	102	2013/05/01	1
主計處		審核完成				2722-01-01	高雄市消費者物價指數	月	102	2013/06/01	1
主計處		審核完成				2722-01-01	高雄市消費者物價指數	月	102	2013/07/01	1
主計處		審核完成				2722-01-01	高雄市消費者物價指數	月	102	2013/08/01	1
主計處		審核完成				2740-00-01	高雄市營造工程物價指數	月	101	2011/12/01	1
主計處		審核完成				2740-00-01	高雄市營造工程物價指數	月	101	2012/01/01	1
主計處		審核完成				2740-00-01	高雄市營造工程物價指數	月	101	2012/02/01	1
主計處		審核完成				2740-00-01	高雄市營造工程物價指數	月	101	2012/03/01	1

1 2 3 4 30 每頁 顯示 61 - 90 共 107

17

## 2. 報表報送及編製作業-修正報表報送(2/3)

例行報表報送 修正報表報送

查詢 3001 - 主計處 2021/11/30

表號 完全相似 表名 完全相似 資料起始日 區間 查詢編報期限 區間

編報機關代碼 等於 報送承辦人員 等於

查詢條件 重新整理 檢視附件 修正報送

編報機關名稱	修正狀態	報送狀態	報修函日期	報修函文號	修正方式	表號	表名	週期名稱	年別	資料起始日期	資料
主計處		審核完成				2722-01-01	高雄市消費者物價指數	月	102	2013/04/01	1
主計處		審核完成				2722-01-01	高雄市消費者物價指數	月	102	2013/05/01	1
主計處		審核完成				2722-01-01	高雄市消費者物價指數	月	102	2013/06/01	1
主計處		審核完成				2722-01-01	高雄市消費者物價指數	月	102	2013/07/01	1
主計處		審核完成				2722-01-01	高雄市消費者物價指數	月	102	2013/08/01	1
主計處		審核完成				2740-00-01	高雄市營造工程物價指數	月	101	2011/12/01	1
主計處		審核完成				2740-00-01	高雄市營造工程物價指數	月	101	2012/01/01	1
主計處		審核完成				2740-00-01	高雄市營造工程物價指數	月	101	2012/02/01	1
主計處		審核完成				2740-00-01	高雄市營造工程物價指數	月	101	2012/03/01	1

1 2 3 4 30 每頁 顯示 61 - 90 共 107

18

## 2. 報表報送及編製作業-修正報表報送(3/3)

報送外部檔案

狀態 (1)編報 表號 2722-01-01

表名 高雄市消費者物價指數 資料起始日期 2013/06/01

年別 102 編報機關名稱 主計處

編報說明 修改 修正原因 資料誤差

陳送下一關 12 - 業務審核 人員 test43

人工上傳檔案識別碼 233425

報修函文號 123 報修函日期 2021/11/02

修正方式

VDialogueForm.aspx?cwscode=VmxCZIJHbGhiRzluZFdWT2J6MVRSRUpm...

19

# 四、報表報送查詢

## 報表報送查詢

資料庫管制維護 > 開始 > 參加4/19(五)響應式 > 刪除本系統測試資

- 公務統計方案及報表管理
  - 公務統計方案維護
    - 報表報送及編製作業
    - 例行報送狀況查詢
    - 修正報送狀況查詢
    - 報表報送查詢**
    - 報表報送簽核表單查詢
    - 公務統計報表編報登記冊
    - 歷史公務統計報表查詢

資料運作及資訊服務平台 > 公務統計報表編送作業 > 報表報送查詢

主管決策運作平台 > 公務統計報表管理作業 > 報表報送查詢

系統管理作業 > 資料發布管理 > 報表報送查詢

CWS系統 > 行政考核管理 > 報表報送查詢

其他 > 報表報送查詢

CWS管理工具 > 報表報送查詢

https://winsta2.dgbas.gov.tw/CWShtml5/VPageForm.aspx?cwscode=VmxCZmNHRm5aV1p2Y20xcFpEMVRSRUpmVW1Wd2lzSjBWMjI5YXlaR2NtMUVaWEI...

20

## 1. 報表報送查詢-簽核進度查詢

查詢 @BelongOrgN... @UserID@

編報機關代碼 等於 編報人員 等於 表號 相似 表名 完全相似 作業編號 相似

編報(限辦)期限 區間 結案狀態 等於 N - 未結案 使用者代碼 等於 @UserID@

查詢條件 重新整理 **簽核進度查詢** 撤回 重選陳核對象 撤案 檢視報表

作業編號	目前機關	編報機關	編報機關名稱	報送日期	編報(限辦)期限	表號	表名	資料起始日期	週期名稱	報送別	狀態
3001110002		3001	主計處	2021/11/05	2017/10/02	10411-01-08-2	嘉義縣國民中學概況	2016/08/01	學年	例行報送	本機關簽核中
3001110003		3001	主計處	2021/11/05	2021/11/15	1821-04-01	高雄市辦理急難救助概況	2018/10/01	季	例行報送	編報

簽核進度查詢

查詢條件 重新整理 轉出至Excel

作業編號	簽核順序	簽核機關名稱	簽核角色	簽核人員	簽核代理註記	創收表日期時間	送表日期時間	簽核結果	簽核說明	錯漏
3001110007	創	主計處	填表者	0test43		2021/11/06 10:45:55	2021/11/06 10:45:55	送出	業務工作	
3001110007	1	主計處	業務審核	0test43		2021/11/06 10:45:55				

顯示 1 - 4 共 4

21

## 2. 報表報送查詢-抽回

抽回

作業編號: 3001110007

表號: 19999-01-01-1

表名: 金門縣金門酒廠新進員工統計

資料起始日期: 2020/05/06

作業編號	目前機關逾期警示	編報機關代碼	編報機關名稱	報送日期	編報(限辦)期限	表號	表名	狀態	資料起日
3001110007	■	3001	主計處	2021/11/06	2020/05/06	19999-01-01-1	金門縣金門酒廠新進員工統計	編報	2020/05/06
3001110004		3001	主計處	2021/11/05	2021/11/15	2113-06-02_T01	平均每戶家庭消費支出	編報	2021/11/05
3001110003		3001	主計處	2021/11/05	2021/11/15	1821-04-01	高雄市辦理急難救助概況	編報	2018/04/01
3001110002	■	3001	主計處	2021/11/05	2017/10/02	10411-01-08-2	嘉義縣國民中學概況	本機關簽核中	2016/10/02

回到報表報送及編製作業功能重新做報送

## 3. 報表報送查詢-重選陳核對象

抽回重送

作業編號: 3001110007

表號: 19999-01-01-1

作業編號	目前機關逾期警示	編報機關代碼	編報機關名稱	報送日期	編報(限辦)期限	表號	表名	狀態	資料起始日期	週期名
3001110007	■	3001	主計處	2021/11/06	2020/05/06	19999-01-01-1	金門縣金門酒廠新進員工統計	本機關簽核中	2020/04/01	月
3001110004									011/01/01	年
3001110003									018/10/01	季
3001110002	■								016/08/01	學年

簽核進度查詢

作業編號	簽核順序	簽核機關名稱	簽核角色	簽核人員	簽核代理註記	創收表日期時間	送表日期時間
3001110007	創	主計處	填表者	0test43		2021/11/06 10:45:55	2021/11/06 10:45:55
3001110007	1	主計處	業務審核	0test42		2021/11/06 14:25:19	2021/11/06 14:25:19

狀態不變,僅更換待簽核人員

# 五、報表簽核作業

## 報表簽核作業

## 1. 報表簽核作業—待辦理(1/7)

### 顯示登入者所有待簽核報表

目前機關逾期警	編報(限辦)期	編報機關名稱	編報人員	退註	表號	表名	資料起始日期	週期名稱	報送別	狀態
■	2017/10/02	主計處	test43		10411-01-08-2	嘉義縣國民中學概況	2016/08/01	學年	例行報送	本機關簽
■	2020/05/06	主計處	test43		19999-01-01-1	金門縣金門酒廠新進員工統計	2020/04/01	月	例行報送	本機關簽

At the bottom, there is a pagination bar with '1' on a circle, '30' in a dropdown, and '每頁' (per page). The bottom right corner shows '顯示 1 - 2 共 2' (Display 1 - 2 of 2).

# 1. 報表簽核作業—待辦理(2/7)

機關待簽核人員是採下載檔案方式審閱報表，再按機關簽核或機關退回

目前機關逾期警示	編報(限辦)期限	編報機關名稱	編報人員	退註	表號	表名	資料起始日期	週期名稱	報送別	狀態
	2017/10/02	主計處	test43		10411-01-08-2	嘉義縣國民中學概況	2016/08/01	學年	例行報送	本機關簽
	2020/05/06	主計處	test43		19999-01-01-1	金門縣金門酒廠新進員工統計	2020/04/01	月	例行報送	本機關簽

# 1. 報表簽核作業—待辦理(3/7)

審閱報表內容，審核通過則按機關簽核鈕。

機關簽核

審核狀態: 通過

表號: 19999-01-01-1

表名: 金門縣金門酒廠新進員工統計

資料起始日期: 2020/04/01

編報機關名稱: 主計處

簽核說明: 很好

決行:  代為決行:  陳送下一關: 13 - 業務主管...

人員: test43

確定 取消

# 1. 報表簽核作業—待辦理(4/7)

機關首長簽核時，決行會自動打勾，不須挑選陳送下一關角色和人員，按確定鈕即自動送至主計處承辦人員。

審核狀態: 通過

表號: 19999-01-01-1

表名: 金門縣金門酒廠新進員工統計

資料起始日期: 2020/04/01

編報機關名稱: 主計處

簽核說明:

決行  代為決行  陳送下一關

人員: [Searchable field]

確定 取消

# 1. 報表簽核作業—待辦理(5/7)

審核狀態: 退回

表號: 19999-01-01-1

表名: [Field]

資料起始日期: [Field]

審閱報表內容，審核不通過則按機關退回鈕。

編報機關名稱	報表狀態	報送狀態	表號	表名	刊期名稱	年別	資料起始日期	資料時間說明	編報期限	報送次數
主計處	逾時	未報送	19999-01-01-1	金門縣金門酒廠新進員工統計	月	109	2020/09/01	109.9月底	2020/10/06	
主計處	逾時	未報送	19999-01-01-1	金門縣金門酒廠新進員工統計	月	109	2020/10/01	109.10月底	2020/11/06	
主計處	逾時	未報送	19999-01-01-1	金門縣金門酒廠新進員工統計	月	109	2020/11/01	109.11月底	2020/12/07	
主計處	逾時	報送退回	19999-01-01-1	金門縣金門酒廠新進員工統計	月	109	2020/04/01	109.4月底	2020/05/06	
主計處	逾時	未報送	2113-06-01	高雄市家庭收支主要指標	年	102	2014/01/01	103年	2015/01/01	
主計處	逾時	未報送	2113-06-01	高雄市家庭收支主要指標	年	108	2018/01/01	107年	2019/03/01	
主計處	逾時	未報送	2524-01-01		月	103	2013/12/01	102.12月底	2014/03/05	
主計處	逾時	未報送	2524-01-01		月	103	2014/01/01	103.1月底	2014/04/07	

# 1. 報表簽核作業—待辦理(6/7)

## 公務統計報表報送退回通知

您好, 請至「報表報送及編製作業」中查看!  
<br />

#作業編號:3001110002<br />

#表號:19999-01-01-1<br />

#表名:金門縣金門酒廠新進員工統計<br />

#編報機關:主計處<br />

#資料時間起始點:2020/4/1

30

# 1. 報表簽核作業—待辦理(7/7)

查詢條件: 重新整理 簽核作業 簽核進度查詢 機關簽核 機關退回

目前機關逾期警示	編報(限辦)期限	編報機關名稱	編報人員	退註	表號	表名	資料起始日期	週期名稱	報送別	狀態
	2017/10/02	主計處	test43		10411-01-08-2	嘉義縣國民中學概況	2016/08/01	學年	例行報送	本機關簽
	2020/05/06	主計處	test43		19999-01-01-1	金門縣金門酒廠新進員工統計	2020/04/01	月	例行報送	本機關簽

簽核進度查詢

查詢條件: 重新整理 轉出至Excel

作業編號	簽核順序	簽核機關名稱	簽核角色	簽核人員	簽核代理註記	創收表日期時間	送表日期時間	簽核結果	簽核說明	錯漏數
3001110007	創	主計處	填表者	{test43		2021/11/06 10:45:55	2021/11/06 10:45:55	送出	業務工作	
3001110007	1	主計處	業務審核	{test43		2021/11/06 10:45:55	2021/11/06 11:14:36	通過	很好	
3001110007	2	主計處	業務主管人員	{test43		2021/11/06 11:14:36				

**簽核進度查詢**

31

## 2. 報表簽核作業—已辦理

已辦理頁面可查詢已送簽核資料，也可視需求執行  
撤回或重選陳核對象

待辦理 已辦理 憑證補簽

查詢 [ ] @UserID@ [ ] [ ] [ ] [ ]

編報機關代碼 等於 簽核人員 等於 表號 相似 表名 完全相似 作業編號 相似

編報(限辦)期限 區間 [ ] [ ] @UserID@ [ ]

編報(限辦)期限 區間 使用者代碼 等於

查詢條件 重新整理 審核進度查詢 撤回 重選陳核對象 補簽記錄查詢

作業編號	目前機關逾期警示	退註	簽核代理註記	編報機關代碼	編報機關名稱	創收表日期時間	編報(限辦)期限	表號	表名
3001110007	■	退		3001	主計處	2021/11/06 11:14:36	2020/05/06	19999-01-01-1	金門縣金門酒廠新進
3001110003		退		3001	主計處	2021/11/05 16:56:36	2021/11/15	1821-04-01	高雄市辦理急難救助
3001110004		退		3001	主計處	2021/11/05 16:52:20	2021/11/15	2113-06-02_T01	平均每戶家庭消費支
3001110002	■			3001	主計處	2021/11/05 14:19:38	2017/10/02	10411-01-08-2	嘉義縣國民中學概況

32

## 六、修正報送確認作業

### 修正報送確認作業

資料庫管制維護

公務統計方案及報表管理

資料運作及資訊服務平台

主管決策運作平台

系統管理作業

CWS系統

其他

CWS管理工具

開始

公務統計方案維護

公務統計報表編送作業

公務統計報表管理作業

資料發布管理

行政考核管理

應收資料維護

報表簽核作業

修正報送確認作業

稽催作業

檢誤作業

時間數列比較作業

報表檢核管理

表名 完全相似

機關簽核 機關退回

表號 表名

2524-01-01 高雄市輪船

2014/04/07

1 30

https://winsta2.dgbas.gov.tw/CWShtml5/VPageForm.aspx?cwcode=VmxCZmNHRm5aV1p2Y20xcFpEMVRSRUpmVW1Wd2lzSjBwBvZ5YVdaNUpuWndYM...

在這裡輸入文字來搜尋

25°C 下午 05:54 2021/11/17

# 修正報送確認作業(1/3)

# 修正報送確認作業(2/3)

確認後即寄信通知陳送下一關人員做簽核作業

# 修正報送確認作業(3/3)

退回到“報表報送及編製作業”重新上傳檔

The modal dialog titled '整批退回' (Batch Return) contains the following fields:

- 描述 (Description): 是否「修正報送退回」? (Is it "corrected reporting return"?)
- 主計處退回原因 (Main Accounting Bureau Return Reason): [Empty text box]

Buttons: 確定 (Confirm), 取消 (Cancel).

Page navigation: 1 / 30 每頁 (per page), 顯示 1 - 1 共 1 (display 1 - 1 of 1).

# 七、代理人範例說明(1/5)

申請人:test43 代理人:test42  
代理期間:2021/11/05~2021/11/12

- 機關代碼 (Agency Code): 3001 - 主計處
- 申請人 (Applicant): test43
- 代理人 (Agent): test42
- 代理開始日期 (Start Date): 2021/11/05
- 代理開始時間 (Start Time): 08:00
- 代理結束日期 (End Date): 2021/11/12
- 代理結束時間 (End Time): 18:00
- 本人是否可同時簽核 (Can I sign at the same time?): Y

Buttons: 確定 (Confirm), 取消 (Cancel).

Page navigation: 0 / 30 每頁 (per page), 沒有可顯示的記錄 (no records to display).

# 七、代理人範例說明(2/5)

申請人:test43 代理人:test42  
代理期間:2021/11/05~2021/11/12

查詢 @BelongOrgN... @UserID@

機關代碼 等於 申請人帳號 等於 申請人姓名 完全相似 代理人帳號 等於 代理人姓名 完全相似

代理開始日期 區間 代理結束日期 區間

查詢條件 重新整理 新增 編輯 刪除

申請人	代理人	代理開始日期	代理開始時間	代理結束日期	代理結束時間	本人是否可同時簽核	建立者	建立時間	修改者	修改時間
test43	test42	2021/11/05	08:00	2021/11/12	18:00	Y	test43	2021/11/06 23:53:16		

30 每頁 顯示 1 - 1 共 1

# 七、代理人範例說明(3/5)

待辦理 已辦理 憑證補簽

查詢 @UserID@

編報機關代碼 等於 待簽核人員 等於 表號 相似 表名 完全相似 作業編號 相似

編報(限辦)期限 區間 使用者代碼 等於

查詢條件 重新整理 簽核作業 簽核進度查詢 機關簽核 機關退回

目前機關逾期警	編報(限辦)期限	編報機關名稱	編報人員	退註	表號	表名	資料起始日期	週期名稱	報送別	狀態
■	2017/10/02	主計處	test43		10411-01-08-2	嘉義縣國民中學概況	2016/08/01	學年	例行報送	本機關簽核中

申請人test43登入待辦理查詢畫面

待辦理 已辦理 憑證補簽

查詢 @UserID@

編報機關代碼 等於 待簽核人員 等於 表號 相似 表名 完全相似 作業編號 相似

編報(限辦)期限 區間 使用者代碼 等於

查詢條件 重新整理 簽核作業 簽核進度查詢 機關簽核 機關退回

目前機關逾期警	編報(限辦)期限	編報機關名稱	編報人員	退註	表號	表名	資料起始日期	週期名稱	報送別	狀態
■	2019/01/25	主計處	test42		10411-01-08-2	嘉義縣國民中學概況	2018/08/01	學年	例行報送	本機關簽核中
■	2017/10/02	主計處	test43		10411-01-08-2	嘉義縣國民中學概況	2016/08/01	學年	例行報送	本機關簽核中

代理人test42登入待辦理查詢畫面

30 每頁 顯示 1 - 2 共 2

# 七、代理人範例說明(4/5)

## 代理人簽核作業畫面

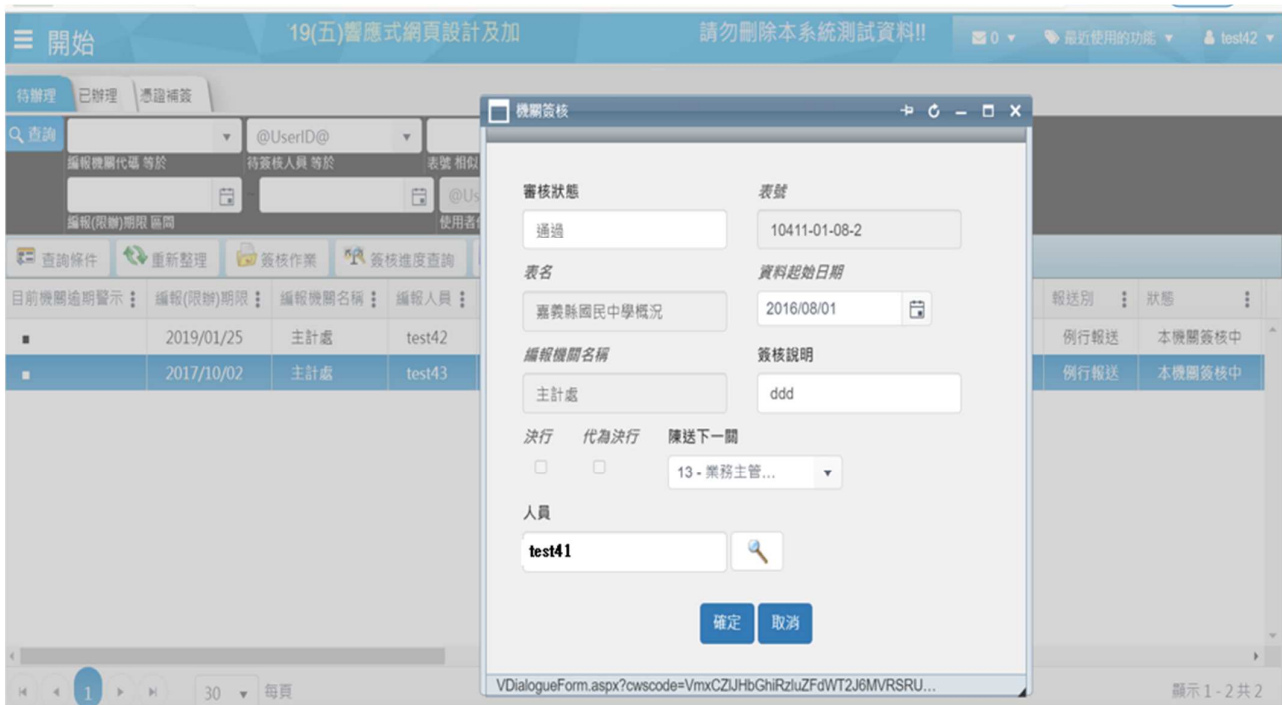

# 七、代理人範例說明(5/5)

## 簽核代理註記

