

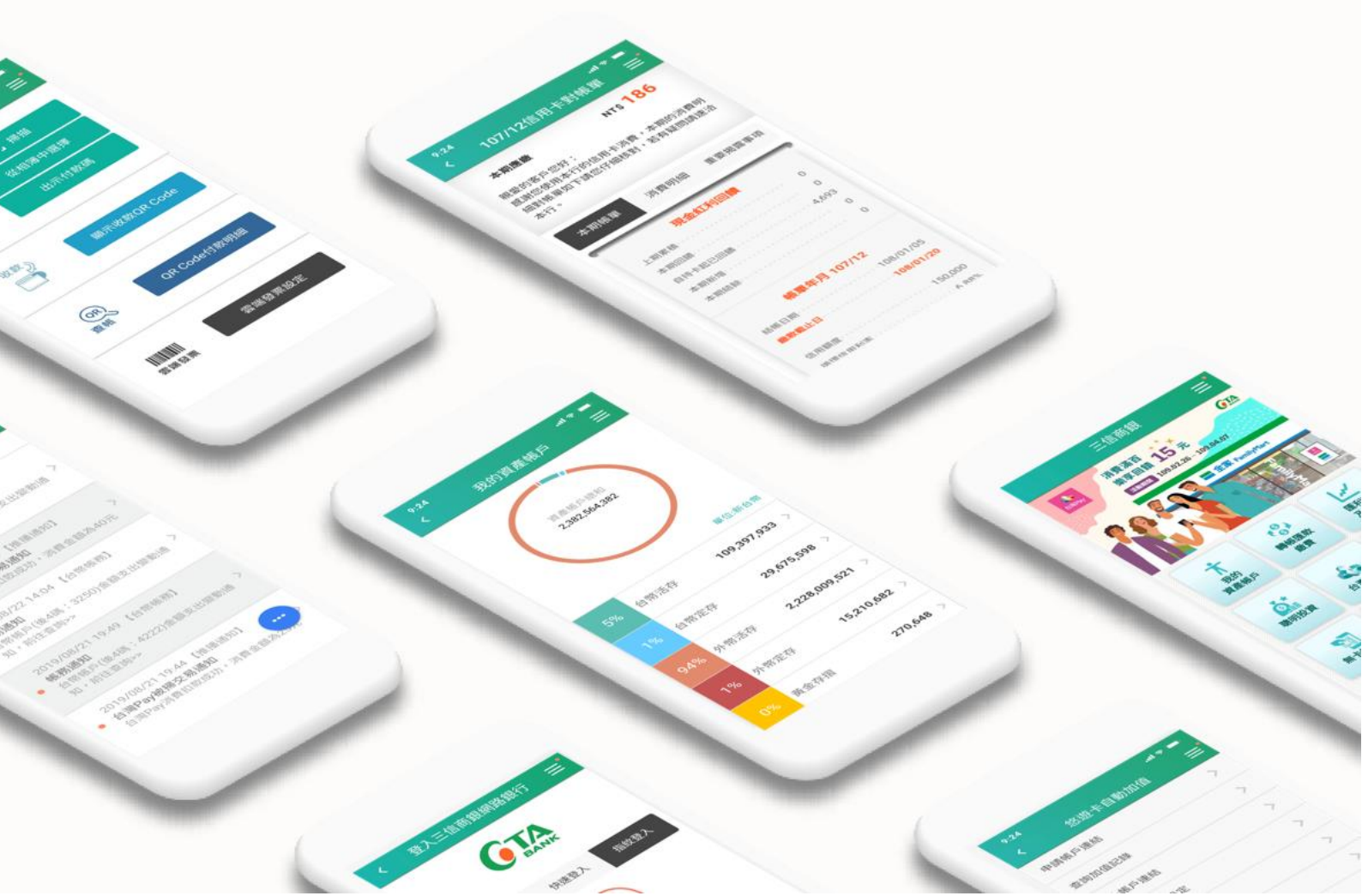

# 行動支付繳稅 書面審查

三信行動網銀 | 台灣Pay繳稅



# 三信行動網銀台灣 Pay 繳稅書面審查目錄

審核項目	頁次
<u>一、公司簡介</u>	P1
<u>二、行動網銀 APP 簡介</u>	P2~P4
<u>三、申辦行動網銀</u>	P5
<u>四、下載行動網銀 APP 步驟</u>	P5
<u>五、行動網銀 APP 身分認證機制</u>	P6
<u>六、繳稅流程</u>	P7~P13





用濃郁的在地人情味溫馨待客，與時俱進的專業為客戶經營效力，世世代代成為客戶事業打拚最信賴的朋友。

- ▶ 於西元 **1915** 年成立
- ▶ 全台共計 **30** 間分行
- ▶ 更多本行介紹：<https://www.cotabank.com.tw>



掃描瞭解三信商銀



# 行動網路銀行APP簡介



## 三信行動Plus

專注為您 / 行動網銀再進化

4.5  
Android

4.7  
iOS

截至109/02商城平台評分

三信行動Plus專注為您，我們提供詳盡的帳戶明細資料、視覺化的資產總覽、最直覺的操作模式、十分便捷的「無卡提款服務」及貼近您生活習慣的『台灣Pay』行動支付交易，讓您資金脈動帶著走！

**指紋登入**  
一指登入  
輕鬆又便利

**我的資產帳戶**  
圓餅圖清楚呈現資產總覽  
還可進一步點擊查詢  
交易明細

**台灣Pay**  
- 掃碼支付 -  
■ 轉帳 ■ 繳費  
■ 消費扣款 ■ 雲端發票

**無卡提款**  
用手機領錢  
金融卡不帶出門也可以

支援跨行提款

### 【登入方式】

您可依操作習性及裝置支援規格，選擇以一般登入、快速登入或指紋登入。

### 【我的資產帳戶】

以圓餅圖清楚標示各項資產內容(台外幣活存定存、信託基金、黃金存摺...)，同時提供查詢貸款業務明細，讓您一目了然與本行的資產往來狀況。

### 【台灣Pay】

讓手機就是你的錢包，用台灣Pay QR Code行動支付，輕鬆完成轉帳交易



## 悠遊卡帳戶連結

- 悠遊卡連結帳戶自動加值 -

EASycARD



## 信用卡

- 未出帳明細/歷史帳單 -



## 推播通知

掌握帳務變化、瞭解最新優惠



### 【無卡提款】

用手機提款超方便，讓您不再擔心忘了帶卡、機器吃卡、提款卡片密碼洩露等問題！

### 【悠遊卡帳戶連結自動加值】

線上申請悠遊卡自動加值，還可修改每月加值限額及卡片名稱，並可查詢每次加值紀錄喔！

### 【信用卡】

提供查詢歷史帳單、每期最新消費訊息及線上繳費等功能。

### 【推播通知】

台外幣帳戶變動通知、匯率金價買賣價到價通知、本行信用卡繳款到期通知、優惠訊息通知。





# 行動網路銀行APP各項功能

## 我的資產帳戶

- 資產帳戶總和
- 台幣活存
- 台幣定存
- 外幣活存
- 黃金存摺
- 信託基金
- 台外幣貸款

## 轉帳匯款繳費

- 轉帳
- 匯款
- 繳費
- 線上匯款介紹
- 設定常用帳號
- 編輯約定帳號

## 匯利率及金價

- 外幣匯利率
- 外幣兌換試算
- 台幣存款利率
- 台幣貸款利率
- 黃金存摺牌價
- 歷史牌價

## 聰明投資

- 外幣帳戶
- 基金理財
- 黃金存摺
- 外幣到價通知
- 黃金到價通知
- 風險屬性問卷評估

## 台灣Pay

- 付款
- 收款
- 查帳
- 雲端發票設定

## 信用卡

- 本期帳單及信用額度
- 歷史帳單
- 未出帳單消費查詢
- 下載繳款單
- 繳納信用卡費
- 申請電子帳單
- 線上開卡

## 無卡提款

- 申請開通
- 預約無卡提款
- 查詢預約狀態
- 終止無卡提款
- 搜尋最近ATM

## 貸款

- 貸款餘額及本息
- 貸款交易明細
- 貸款試算
- 外匯貸款餘額
- 外匯貸款試算
- 車貸試算

## 更多功能

- 台幣帳戶
- 外幣帳戶
- 線上申請
- 理財試算
- 服務據點
- 線上取號
- 預約交易
- 悠遊卡自動加值
- 個人化設定



## 行動網路銀行APP申辦方式

須為本行個人網路銀行客戶，客戶可以下列方式申請個人網銀後，即可使用行動網銀服務。



### 臨櫃申請

本人攜帶身分證明文件正本及原留印鑑至原開戶分行辦理。

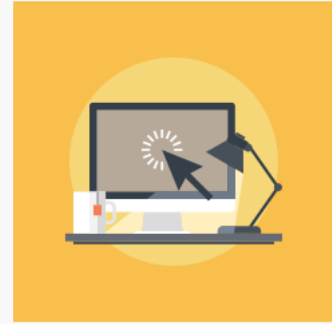

### 線上申請 (限使用查詢服務)

備妥讀卡機及本行本人晶片金融卡，進入『個人網路銀行登入頁面』，依指示進行申請作業。

## 下載行動網銀APP

下載後完成身分認證即可使用，無須註冊！

### 下載方式 1： 掃描QR Code



### 下載方式 2： 至APP商城平台搜尋下載



《Android平台》  
APP版本：2.0.200325  
支援 Android5.0(含)以上

《iOS平台》  
APP版本：2.0.200325  
支援 iOS11.0(含)以上

# 現行APP身分認證機制



Android系統



iOS系統



密碼驗證



指紋驗證



FaceID



## 密碼驗證 (一般登入)

需輸入  
身分證字號  
客戶識別碼  
密碼及驗證碼

## 密碼驗證 (快速登入)

需進行綁定設備及  
同意「快速登入注  
意事項」。  
設定完成後，日後  
僅需輸入網銀密碼  
即可登入。

## 指紋及臉部辨識 (間接驗證)

需進行綁定設備及同意  
「快速登入注意事項」、  
「指紋/臉部辨識登入及  
驗證或注意事項」。  
設定完成後，日後僅需按  
壓指紋辨識器或掃描臉部  
確定為有效，即可登入。



# 台灣Pay繳稅服務流程說明

## 繳納綜合所得稅 (繳本人所得稅)

Step 1

點選「台灣Pay」



Step 2

點選「掃描」



Step 3

掃描「QR Code」



Step 4

輸入身分證號



Step 5

選擇轉出帳號後  
輸入繳稅金額

Step 6

確認繳稅資料



# 台灣Pay繳稅服務流程說明

8

## 繳納綜合所得稅 (繳本人所得稅)



台灣Pay - 繳稅

稅別:綜合所得稅結算申報繳稅

所屬年度:108

納稅義務人身分證號:N12\*\*\*\*001

已繳金額:0.00 請輸入簡訊密碼

已發送至0911\*\*3333

SP 請輸入簡訊密碼

※注意事項※

- 請確認行動電話為開機狀態及是否可正常接收簡訊(ex:容量是否足夠、未拒收商務簡訊...)
- 簡訊密碼於 2 分鐘內有效。
- 每則簡訊收取費用1元。

取消 確定

繳稅

台灣Pay - 繳稅

交易成功

繳款類別:15001

稅別:綜合所得稅結算申報繳稅

納稅義務人身分證號: [REDACTED]

所屬年度: 108

繳款金額: 100

查看交易明細 返回選單

※注意事項

- 您可至財政部Paytax網站查詢繳稅紀錄。
- 本行24小時客服專線, 電話(04)2222-0258。
- 為節能減碳, 利用本APP繳納使用牌照稅、房屋稅及地價稅, 如需要繳納證明, 請於繳款日後5個工作天以自然人憑證/工商憑證或已註冊之健保卡, 進入電子稅務文件入口網申請列印。

2:34 台灣Pay - 繳稅

詳細資料

交易時間: 109/04/07 10:55

交易類別: 繳稅

繳款類別: (15001)綜合所得稅結算申報繳稅

納稅義務人: [REDACTED]

身分證號: [REDACTED]

繳款金額: 支出 100

扣款帳號: [REDACTED]

※注意事項

- 您可至財政部Paytax網站查詢繳稅紀錄。
- 本行24小時客服專線, 電話(04)2222-0258。
- 為節能減碳, 利用本APP繳納使用牌照稅、房屋稅及地價稅, 如需要繳納證明, 請於繳款日後5個工作天以自然人憑證/工商憑證或已註冊之健保卡, 進入電子稅務文件入口網申請列印。

確定

# 台灣Pay繳稅服務流程說明

9

## 繳納綜合所得稅 (繳他人所得稅)

Step 1

點選「台灣Pay」



Step 2

點選「掃描」



Step 3

掃描「QR Code」

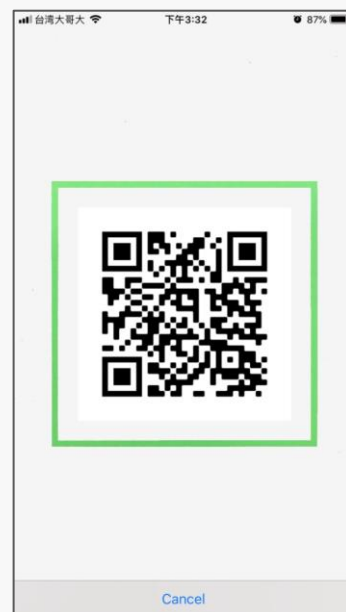

Step 4

輸入身分證號



Step 5

因輸入身分證號非本人之證號  
系統將自動跳出提示訊息



Step 6

選擇轉出帳號  
輸入繳稅金額





## 繳納綜合所得稅 (繳他人所得稅)

Step  
7

### 確認繳稅資料

繳款類別:15001  
稅別:綜合所得稅結算申報繳稅  
所屬年度:108  
納稅義務人身分證號: [Redacted]

請確認稅款資料及扣款帳號

繳款類別: 15001  
稅別: 綜合所得稅結算申報繳稅  
納稅義務人身分證號: [Redacted]  
所屬年度: 108  
繳款金額: 100 元  
扣款帳號: [Redacted]  
手續費: 0 元

取消 確定

- 請確認「納稅義務人身分證號」是否正确後再進行交易
- 繳稅單筆限額200萬元

Step  
8

### 輸入簡訊OTP

繳款類別:15001  
稅別:綜合所得稅結算申報繳稅  
所屬年度:108  
納稅義務人請輸入簡訊密碼 [Redacted]  
已發送至091\*\*\*3333

BM 請輸入簡訊密碼

※注意事項※

- 請確認行動電話為開機狀態及是否可正常接收簡訊(ex:容量是否足夠、未拒收商務簡訊...)
- 簡訊密碼於 2 分鐘內有效。
- 每則簡訊收取費用1元。

取消 確定

- 請確認「納稅義務人身分證號」是否正确後再進行交易
- 繳稅單筆限額200萬元

Step  
9

### 繳稅成功

交易成功

繳款類別:15001  
稅別:綜合所得稅結算申報繳稅  
納稅義務人身分證號: [Redacted]  
所屬年度: 108  
繳款金額: 100

查看交易明細 返回選單

注意事項

- 您可至財政部Paytax網站查詢繳稅紀錄。
- 本行24小時客服專線, 電話(04)2222-0258。
- 為節能減碳, 利用本APP繳納使用牌照稅、房屋稅及地價稅, 如需要繳納證明, 請於繳款日後5個工作天以自然人憑證/工商憑證或已註冊之健保卡, 進入電子稅務文件入口網申請列印。

Step  
10

### 查看交易明細

詳細資料

交易時間: 109/04/07 10:59  
交易類別: 繳稅  
繳款類別: (15001)綜合所得稅結算申報繳稅

納稅義務人  
身分證號: [Redacted]  
繳款金額: 支出 100  
扣款帳號: [Redacted]

支出金額: 100

注意事項

- 您可至財政部Paytax網站查詢繳稅紀錄。
- 本行24小時客服專線, 電話(04)2222-0258。
- 為節能減碳, 利用本APP繳納使用牌照稅、房屋稅及地價稅, 如需要繳納證明, 請於繳款日後5個工作天以自然人憑證/工商憑證或已註冊之健保卡, 進入電子稅務文件入口網申請列印。

確定

# 台灣Pay繳稅服務流程說明

11

## 繳納查定類稅額

Step 1

點選「台灣Pay」



Step 2

點選「掃描」



Step 3

掃描「QR Code」



Step 4

確認交易資料



Step 5

選擇轉出帳號



Step 6

再次確認交易資料



# 台灣Pay繳稅服務流程說明

## 繳納查定類稅額

Step 7

### 輸入簡訊OTP

台灣Pay - 繳稅

付款資訊

繳款類別: 11221

稅別: 牌照稅 請輸入簡訊密碼

名稱: 大型自用 已發送至091\*\*\*3333

JN 請輸入簡訊密碼

※注意事項※

- 請確認行動電話為開機狀態及是否可正常接收簡訊(ex:容量是否足夠、未拒收商務簡訊...)
- 簡訊密碼於 2 分鐘內有效。
- 每則簡訊收取費用1元。

可使用餘額: 321,336,780

取消 確定

繳稅

Step 8

### 繳稅成功

台灣Pay - 繳稅

交易成功

繳款類別: 11221

稅別: 牌照稅

名稱: 大型自用客車

銷帳編號: 7502900000010015

繳款金額: 520

繳納截止日: 091231

期別代號: 09083

查看交易明細 返回選單

※注意事項

- 您可至財政部Paytax網站查詢繳稅紀錄。
- 本行24小時客服專線，電話(04)2222-0258。
- 為節能減碳，利用本APP繳納使用牌照稅、房屋稅及地價稅，如需要繳納證明，請於繳款日後5個工作天以自然人憑證/工商憑證或已註冊之健保卡，進入電子稅務文件入口網申請列印。

Step 9

### 查看交易明細

台灣Pay - 繳稅

詳細資料

查詢區間: 近20筆資料

交易時間: 109/04/07 13:24

交易類別: 繳稅

繳款類別: (11221)牌照稅

銷帳編號: 7502900000010015

繳款金額: 支出 520

扣款帳號: [REDACTED]

繳納截止日: 091231

期別代號: 09083

支出金額: 2,999

※注意事項

- 您可至財政部Paytax網站查詢繳稅紀錄。
- 本行24小時客服專線，電話(04)2222-0258。
- 為節能減碳，利用本APP繳納使用牌照稅、房屋稅及地價稅，如需要繳納證明，請於繳款日後5個工作天以自然人憑證/工商憑證或已註冊之健保卡，進入電子稅務文件入口網申請列印。

109/04/06 15:16

確定



# 台灣Pay繳稅服務流程說明

## 查詢繳稅紀錄

Step 1

點選「台灣Pay」



Step 2

點選「QR Code付款明細」



Step 3

點選欲查詢項目



### Case1 查詢成功 交易明細

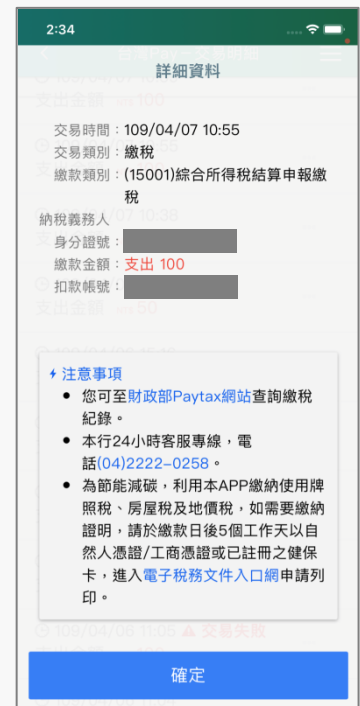

## 查詢繳稅紀錄

### Case2

### 查詢失敗 交易明細

時間	金額	狀態
109/04/07 13:26	NTS 2,000,100	▲ 交易失敗
109/04/07 13:24	NTS 520	
109/04/07 11:28	NTS 15,000	▲ 交易失敗
109/04/07 11:27	NTS 2,999	
109/04/07 10:59	NTS 100	
109/04/07 10:55	NTS 100	
109/04/07 10:38	NTS 100	
109/04/06 15:25	NTS 50	
109/04/06 15:16		

詳細資料

交易時間：109/04/07 13:26  
交易類別：繳稅  
繳款類別：(15001)綜合所得稅結算申報繳稅

納稅義務人  
身分證號：[REDACTED]

繳款金額：支出 2,000,100  
扣款帳號：[REDACTED]

▲交易失敗-轉帳金額超過每次限額(4201)

注意事項

- 您可至財政部Paytax網站查詢繳稅紀錄。
- 本行24小時客服專線，電話(04)2222-0258。
- 為節能減碳，利用本APP繳納使用牌照稅、房屋稅及地價稅，如需要繳納證明，請於繳款日後5個工作天以自然人憑證/工商憑證或已註冊之健保卡，進入電子稅務文件入口網申請列印。

確定